LEPA利多

COOLING PAD

LEPAD S17

Lepad S17

NOTEBOOK COOLER

雷霆 S17

产品特色

- 提供绝佳的立体声音效,可取代笔电输出音效的不足
- 内建高品质扬声器,为您提供绝佳的听觉享受
- 拥有深度震撼的低音声效
- 采用大面积金属铁网材质,有效提升散热表现
- 符合人体工学设计,为您提供舒适体验
- USB补偿回馈设计,不占用USB使用介面
- 转速可调式风扇,使散热与静音达到完美平衡
- 最大可支持17寸笔记本电脑

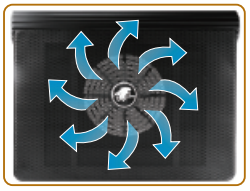

大面积散热设计

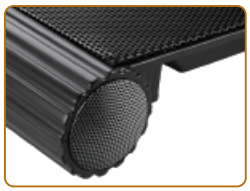

绝佳的立体声效

USB补偿回馈设计

产品规格

型号	LPDAU1701
相容性	17" NB
尺寸	385(L) x 280(W) x 58(H) mm
重量	969 g
材质	塑胶,铁网
电源	USB 5V DC
USB 线材长度	700 mm
USB	USB 2.0 x 1(电源输出); mini USB x 1(电源输入)
风扇尺寸	140 x 140 x 18 mm
风扇转速	800 ~ 1300 rpm
风扇噪音值	22 ~ 29 dBA
音响喇叭	Φ40 mm x 2
音响输出功率	2 W
音响频率	140 Hz ~ 20 kHz
扬声器功率	2.5 W x 2

请注意! 此笔记本计算机散热垫提供的USB延伸设计,不适用于耗电量超过100毫安的外接设备。

© 2013 LEPA TECHNOLOGY. All right reserved. Specifications are subjects to change without prior notice.
All trademarks, registered trademarks and product names mentioned are the property of their respective owners.